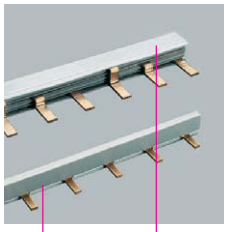

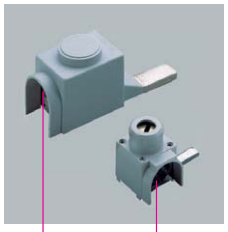

31 014 | 31 012 | 01 198 | 31 028 | 31 564

Принадлежности

Для AMBUS®EasySwitch, держатель для цилиндрических предохранителей

Соединительный комплект, для индивидуального комбинирования многополюсных элементов

Тип	Кол-во	Вес		Арт.	
		кг/100 шт.			
10 x 38, 2-полюсный	1	2.5		31 564	17
10 x 38, 3-полюсный	1	3.6		31 565	17
14 x 51, 2-полюсный	1	3.6		31 269	17
22 x 58, 2-полюсный	1	4.6		31 271	17
Каждый комплект позволяет собрать 10 устройств, 2- или, 3-полюсных в зависимости от исполнения.					

Гребенчатая шина, изолированная, перемычка, длина 1 м

Тип	Ввод питания	Ввод питания	Сечение	Кол-во	Вес		Арт.	
	по центру	сбоку	мм²		кг/100 шт.			
1-полюсная, шаг 18 м	130 A	80 A	16	25	21.8		31 101	06
3-полюсная, шаг 27 м	130 A	80 A	16	10	59.4		31 102	06
1-полюсная, шаг 27 м	130 A	80 A	16	25	19.0		31 014	06
3-полюсная, шаг 18 м	130 A	80 A	16	10	56.2		31 012	06
1-полюсная, шаг 27 м	220 A	130 A	35	10	50.0		31 057	06
3-полюсная, шаг 27 м	220 A	130 A	35	4	125.0		31 056	06

Соединительная клемма, для гребенчатой шины

Тип	Кол-во	Вес		Арт.	
		кг/100 шт.			
Для арт. 31 101 и 31 302, боковое присоединение до 25 мм²	50	1.2		31 103	07
Для арт. 31 101 и 31 302, переднее присоединение до 25 мм²	50	1.2		31 157	07
Для 1-полюсной гребенчатой шины 16 мм², соединение сбоку до 50 мм²	25	2.5		31 028	07
Для 3-полюсной гребенчатой шины 16 мм², соединение сбоку до 50 мм²	25	2.9		31 029	07
Для 3-полюсной гребенчатой шины 16 мм², соединение спереди до 50 мм²	25	2.9		31 085	07
Для 1-полюсной гребенчатой шины 35 мм², соединение спереди до 95 мм²	3	9.0		01 198	07
Для 3-полюсной гребенчатой шины 35 мм², соединение спереди до 95 мм²	3	9.3		01 228	07

Торцевая заглушка, для гребенчатой шины

Для 3-полюсной гребенчатой шины 16 мм²	50	0.1		31 027	06
Для 3-полюсной гребенчатой шины 35 мм²	10	0.2		31 084	06